

Ameliyat Raporu Girişi ve Hasta Medikal Bilgileri (tetkik, Rapor, epikriz gibi) Görüntüleme

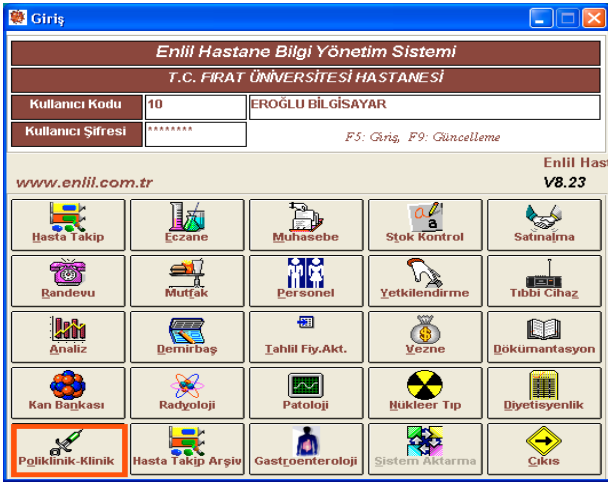

Şekil-1

- ◆ "Login" ekranında önce "F5" tuşuna basıp sistem bağlantısını sağlayınız.
- ◆ Kullanıcı adı ve şifrenizi giriniz.
- ◆ Yetkili olduğunuz modüller ekrana geldiğinde, şekilde işaretlenen "Poliklinik-Klinik" adlı butona basınız. Yetkiniz yoksa, lütfen Bilgi Sistemi ve Kalite koordinatörlüğünü arayınız.(1613)

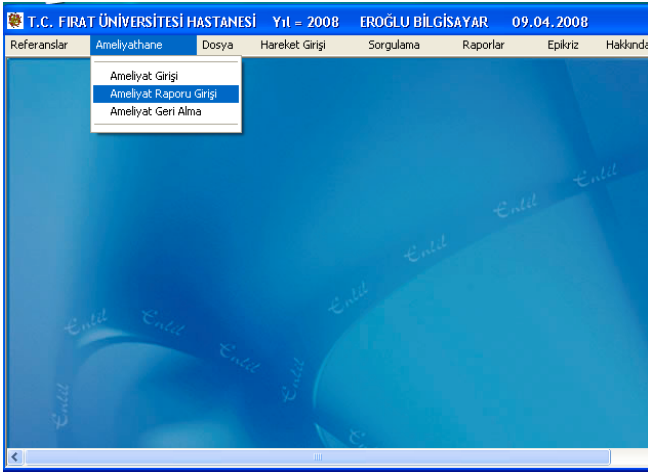

Şekil-2

- ◆ "Poliklinik-Klinik" Modülüne girildiğinde yandaki şekilde (Şekil-2) görünen formda "Ameliyathane" Menüsü altındaki "Ameliyat Raporu Girişi" 'ni fare ile tıklayınız.
- ◆ Tıklama ile aşağıdaki Şekil-3 'teki "Ameliyat Raporu" alt formu açılacaktır.
- ◆ Bu formda ekranda;

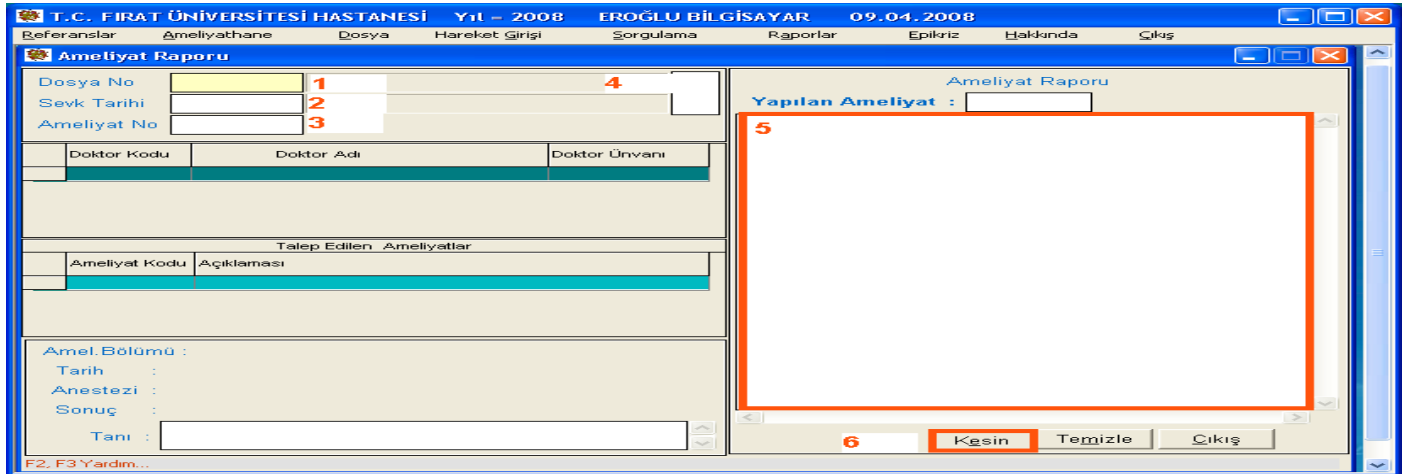

Şekil-3

- ◆ Bu formda(Şekil-3) 1 numaralı alana biliniyorsa hastanın dosya numarası girilir ve enter tuşuna basılır.
- ◆ Bilinmiyorsa, F2 tuşuna basılarak yardım alınır.(Şekil-4)
- ◆ Dosya numarası girildikten sonra 2 numaralı alana hastanın sevk tarihi girilir. Bilinmiyorsa hastaya mevcut tüm sevk bilgilerini görüntülemek ve yardım almak için 2 numaralı alanda iken F2 tuşuna basılır. .(Şekil-5)
- ◆ Sevk tarihini girdikten sonra 4 numaralı alanda hastanın o sevk tarihi için sevk sırası listelenir. Sevk sırası seçilir.
- ◆ Sevk Sırası seçildikten sonra o sevk için yapılan ameliyat giriş numarası "Ameliyat No" alanına girilir. Bilinmiyorsa yardım alabilmek için F2 tuşuna basılır.(Şekil-6)
- ◆ Tanı alanına hastanın tanısı girildikten sonra 5 Numaralı alana Ameliyat Raporu metni girilir ve 6 Numaralı alandaki "Kesin" butonuna basılır.

Dosya Yardım

Tüm Servisler
Tek Servis

Dosya No Adı TC Kimlik No Soyadı Kriter ----> A*

Dosya No	Adı Soyadı	Doğum Yeri	Yılı	Baba Adı	TC Kimlik No
99000123	A. A.	A.	11.11.1988	A.	
99026330	A. KAMIL PALABIYIKOĞLU		01.01.1977		
00013765	A. ABDULLAH URUN		01.07.1938		33950276218
455579	A. ADIL BAYINDIR	KEBAN	18.10.1948	ARIF	30514498116
478700	A. AFSINAL KESKIN	ELAZIĞ	19.03.1983	MUZAFER	31030496624
355064	A. ALI ÇİFTÇİ	YONCALI	01.01.1960	M. ALI	
291058	A. ALPER ATALAYOĞLU	ELAZIĞ	01.01.1991	İLHAMİ	
00001869	A. ALPEREN ŞENÇEL		01.01.1995	CAHİT	

Şekil-4

- Şekil-3 de 1 numaralı alanda iken F2 tuşuna basıldığında "Dosya yardım ekranı gelir. Bu ekranda Hastanın adı, soyadı gibi kriterlerle arama yapılabilir. Aramalarda * ve ? karakterleri joker olarak kullanılabilir.

Hasta Sevk Yardım

04.04.2008 EX Hasta...

Durumu	Sevk Tarihi	Sevk Sırası	A / Y	Paket	Servisi	Yatış Tarihi	Fatura No	Gidiş Tipi
KAPALI	03.04.2008	1	POLIKLINIK		GENEL ACIL-2		0	Normal Taburcu
KAPALI	02.04.2008	1	POLIKLINIK		GENEL ACIL-2		0	Normal Taburcu
KAPALI	01.04.2008	1	KLINIK		OBSTETRİK KLİNİĞİ (U1-3000)	01.04.2008	0	Normal Taburcu
KAPALI	22.03.2008	1	KLINIK		OBSTETRİK KLİNİĞİ (U1-3000)	23.03.2008	0	Normal Taburcu

Tümü
Sevki Kapalı Faturası Yok
Açık Sevkler
Sevki Açık Klinik Hasta
Protokolü Olan Sevkler
Kapalı Sevkler

Şekil-5

- Şekil-3 de 2 Numaralı alanda F2 Tuşuna Basıldığında Hastanın tüm sevk bilgileri gelir hangi sevkine Ameliyat Raporu yazılacaksa o seçilir.

Ameliyat Yardım

Dosya Numarası	Sevk Tarihi	Sevk Sıra	Ameliyat No	Durum
0	01.04.2008	1	0	AÇIK

Doktor Kodu	Ünvan	Doktor Adı
0	UZMAN	TANIMSIZ DOKTOR

Şekil-6

Hasta Medikal Bilgileri

Dosya No: 0 DENEME HASTASI Kadın
Kurum Adı: ELAZIĞ DEVLET HAST. (YEŞİLKART/AYAKTAN) Klinik Resmi
Tanı: 200.0-GENEL TIBBİ MUAYENE Yaş :21

01.04.2008 - OBSTETRİK KLİNİĞİ (U1-3000)

Kesinleştirilmiş Epikriz Kayıtları

Epikriz No	Bölüm Kodu	Bölüm Adı
1	10205720	OBSTETRİK KLİNİĞİ (U1-3000)

Tümü
Sevk Zinciri
22.03.2008 - OBSTETRİK KLİNİĞİ (U1-3000)
01.04.2008 - OBSTETRİK KLİNİĞİ (U1-3000)
02.04.2008 - GENEL ACIL-2
03.04.2008 - GENEL ACIL-2
04.04.2008 - GENEL DAHİLİYE KLİNİĞİ (U1-11)

Tetkik
İlaç Sarf Malzeme
Elyokimya
Mikrobiyoloji
Patoloji
Radyoloji
Epikriz
Ameliyat Notu
Sevki Raporlar

Şekil-7

- Hastanın Tüm sevklerine ilişkin Tetkik sonuçları, Raporları (Epikriz gibi) görmek için Poliklinik-Klinik Modülünde Hasta Medikal Bilgileri Sorgulama ekranını kullanabilirsiniz. Konuyla ilgili her türlü yardım için lütfen *Bilgi Sistemi ve Kalite Koordinatörlüğü*'nü arayınız.



Şekil-8

- ◆ Kesinleştirilmiş Ameliyat raporunda düzenleme yapabilmek için Kesinleştirilmiş belgenin geri alınması gerekmektedir.
- ◆ Bu amaçla şekil-8 'de "Ameliyat" menüsü altındaki "Ameliyat Geri Alma" alt menüsüne fare ile tıklayınız.
- ◆ "Ameliyat Geri Alma" formu ekrana gelecektir.
- ◆ Bu form üzerinde hastanın Dosya No, Sevk Tarihi, sevk sırasına ait geri alacak ameliyat numarası girilir. Gerekliğinde F2 yardım tuşunu kullanabilirsiniz.
- ◆ Sonra Geri Al Butonuna basılarak Kesinleştirilmiş Ameliyat Raporu geri alınmış olur. Bu aşamadan sonra hastanın Ameliyat Raporunda değişiklikler yapılabilir.

İyi çalışmalar Dileriz.